

正本

發文方式：紙本郵寄

檔 號：

保存年限：

臺中市政府都市發展局 函

地址：407662臺中市西屯區文心路二段588號

承辦人：約僱人員 游孟蓉

電話：04-22289111#64219

傳真：04-23272949

電子信箱：doris24250149@taichung.gov.tw

寄

407
台中市西屯區市政北七路186號20樓-1

受文者：臺中市不動產開發商業同業公會

臺中市不動產開發公會	
收	112.2.21 (日期)
文	第 053 號

裝

發文日期：中華民國112年2月17日

發文字號：中市都工字第1120028553號

速別：普通件

密等及解密條件或保密期限：

附件：附件1-30人成團免費工地口腔癌黏膜檢查、附件2_112年口腔黏膜檢查服務醫療院所窗口聯絡方式、附件3-國民健康署工地口腔黏膜檢查服務申請表

主旨：函轉衛生福利部國民健康署推動營造建築業勞工口腔黏膜檢查(口腔癌篩檢)案，請查照並轉知所屬會員。

說明：

訂

一、依據衛生福利部國民健康署112年2月10日國健癌字第1120360168A號函辦理。

二、勞動部職業安全衛生署自107年起已將「配合國家政策，推動工作者保護相關事項」，納入「職業安全衛生優良公共工程及人員選拔」(下稱金安獎)之加分項目；相關訊息請至勞動部職業安全衛生署/職業安全/職業安全衛生獎項/推動職業安全衛生優良公共工程及人員選拔(<https://www.osha.gov.tw/1106/29646/1161/1163/>)。

線

三、倘有相關疑義，建請逕洽衛生福利部國民健康署、臺中市政府衛生局。

正本：臺中市不動產開發商業同業公會、臺中市大台中不動產開發商業同業公會、臺灣區綜合營造工程工業同業公會臺中辦事處一處、臺灣區綜合營造工程工業同業公會臺中辦事處二處、臺中市土木包工業商業同業公會、臺中市大臺中土木包工業同業公會、臺中市建築師公會

副本：衛生福利部國民健康署、臺中市政府衛生局、本局營造施工科

局長 李正偉

第1頁 共2頁

本案依分層負責規定授權主管科長決行

衛生福利部國民健康署 函

地址：103205 臺北市大同區塔城街36號
聯絡人：劉小姐
聯絡電話：02-2522-0888 分機：779
傳真：02-2522-0774
電子郵件：anita.liu@hpa.gov.tw

受文者：臺中市政府都市發展局

發文日期：中華民國112年2月10日

發文字號：國健癌字第1120360168A號

速別：普通件

密等及解密條件或保密期限：

附件：附件1- 30人成團免費工地口腔癌黏膜檢查、附件2_112年口腔黏膜檢查服務醫療院所窗口聯絡方式、附件3-國民健康署工地口腔黏膜檢查服務申請表
(A21040000I_1120360168A_doc2_Attach1.pdf、
A21040000I_1120360168A_doc2_Attach2.pdf、
A21040000I_1120360168A_doc2_Attach3.pdf)

主旨：為增加勞工之健康照護，惠請貴機關協助推動營造建築業
勞工口腔黏膜檢查(口腔癌篩檢)案，請查照。

說明：

- 一、口腔癌為國人青壯年男性最常見的癌症之一，在男性癌症發生率和死亡率排名第3、4名，每年新增約八千名口腔癌個案，逾三千名死於口腔癌，其中多數患者有嚼檳榔或吸菸行為。
- 二、依據勞動部勞工安全衛生研究所及本署資料分析顯示：營造業為口腔癌發生與死亡人數前三高行業之一，且多數罹病勞工為家庭經濟支柱的中壯年男性，其造成之勞動力損失與社會負擔不容忽視。
- 三、為推動營造業勞工口腔癌防治工作，本署提供免費到營建工地(或職場)口腔黏膜檢查(口腔癌篩檢)(附件1)，經篩檢與後續治療可有效阻斷癌前病變轉變為癌症，惠請貴機關

營造施工科 收文:112/02/13



361120028553 有附件



轉知所屬營造工程單位，同意並協助工地之勞工受檢，篩檢相關資訊如下：

- (一)資格對象：年滿18歲有嚼檳榔或吸菸之國人。
- (二)篩檢方式：由專科醫師至工地，進行受檢者口腔黏膜目視及觸診。
- (三)篩檢時間：約2-3分鐘/人。
- (四)申請方式：可電洽各縣市合作醫療院所(附件2)或傳真「工地口腔黏膜檢查申請單」(附件3)予國民健康署楊小姐(電話：02-25220888轉777、779；傳真02-25220774)。(或至本署網站首頁/健康主題/健康生活/檳榔防制/主題文章/工地口腔黏膜檢查申請表下載)

四、另107年起，勞動部職業安全衛生署已將「配合國家政策，推動工作者保護相關事項」，納入「職業安全衛生優良公共工程及人員選拔」(下稱金安獎)之加分項目；獲選特優及優等得獎工程商得減收押標金、履約保證金或保固保證金，獎勵期間自公告日期二年。相關訊息請至勞動部職業安全衛生署/職業安全/職業安全衛生獎項/推動職業安全衛生優良公共工程及人員選拔(<https://www.osha.gov.tw/1106/29646/1161/1163/>)。

正本：勞動部職業安全衛生署、經濟部水利署、交通部公路總局、新北市政府城鄉發展局、臺北市政府工務局、桃園市政府都市發展局、臺中市政府都市發展局、臺南市政府都市發展局、高雄市政府都市發展局

副本：新北市政府衛生局、臺北市政府衛生局、桃園市政府衛生局、臺中市政府衛生局、臺南市政府衛生局、高雄市政府衛生局、淡江大學學校財團法人淡江大學

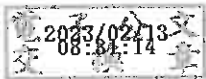



疼惜做工的人

口腔癌

- ♂ 台灣青壯年男性易罹患的癌症
- ♂ 每年新診斷逾8,000人,死亡逾3,400人
男性好發30-64歲 (近8成)
- ♂ 男性發生年齡中位數57歲!

危險因子

嚼食檳榔

吸菸

飲酒過量



30人成團 免費到工地 口腔黏膜檢查



下載

掃描QR Code
或國民健康署署網
下載申請表



申請確認

電子郵件或傳真申請
致電確認
02-25220888 #777或#779



到點服務

專業醫療團隊
提供口腔黏膜檢查

保命 3步驟

拒絕
菸檳酒



定期篩檢



3分鐘

即早治療



衛生福利部
國民健康署

縣市	機構名稱	聯繫窗口	職稱	聯絡電話
基隆市	長庚醫療財團法人基隆長庚紀念醫院	王素蘭	行政主辦	02-24329292#2350
臺北市	國立臺灣大學醫學院附設醫院	徐筱芸	個案管理師	02-23123456#66530
臺北市	臺北市立聯合醫院(和平婦幼院區)	李亦棋	門診護理師	02-23889595#2116
臺北市	國泰醫療財團法人國泰綜合醫院	劉美專	護理師	02-27082121#1047
臺北市	臺北市立聯合醫院(仁愛院區)	張涵淳	口篩個管師	02-27093600#3568
臺北市	臺北醫學大學附設醫院	蔡宜君	篩檢個管師	02-2737-2181#3936
臺北市	臺北市立聯合醫院(忠孝院區)	紀玉貞	研究助理	02-2786-1288#1658
臺北市	振興醫療財團法人振興醫院	賴玫瑜	癌症篩檢個管師	02-28264400#2562
臺北市	新光醫療財團法人新光吳火獅紀念醫院	周梅卿	護理長	02-28332211#2729
臺北市	臺北市立聯合醫院(陽明院區)	唐于雅	個管師	02-28353456#5564
臺北市	臺北榮民總醫院	楊安娜	副護理長	02-28712121#7572
臺北市	臺北市立萬芳醫院—委託財團法人臺北醫學大學辦理	簡博雅	護理師	02-29307930#8872
臺北市	台灣基督長老教會馬偕醫療財團法人馬偕紀念醫院	李欣真	篩檢護理師	02-25433535#3489
臺北市	臺北市立聯合醫院(中興院區)	林帝芬	護理督導長	02-25523234#3262
新北市	國泰醫療財團法人汐止國泰綜合醫院	吳秀如	組長	02-26482121#8653
新北市	衛生福利部雙和醫院(委託臺北醫學大學興建經營)	周善慧	個案管理師	02-22490088#2074
新北市	衛生福利部臺北醫院	林虹君	約用專員	02-22765566#2082
新北市	行天宮醫療志業醫療財團法人恩主公醫院	黃逸欣	個管師	02-26723456#8702
新北市	新北市立聯合醫院	鄭雅娟	護理師	02-29829111#3372
新北市	佛教慈濟醫療財團法人台北慈濟醫院	廖怡甄	行政	02-66289779#8008
新北市	天主教耕莘醫療財團法人永和耕莘醫院	陳韻如	護理師	02-66373659
新北市	天主教耕莘醫療財團法人耕莘醫院	賴慧玲	個管師	02-22193391#15453
桃園市	聯新國際醫院	林語喬	個案管理師	03-4941234#8703
桃園市	敏盛綜合醫院	楊岱穎	護理師	03-3179599#7358
桃園市	長庚醫療財團法人桃園長庚紀念醫院	徐靜玫	個管師	03-3196200#3357
桃園市	長庚醫療財團法人林口長庚紀念醫院	李淑珠	行政專員	03-3281200#2512
桃園市	沙爾德聖保祿修女會醫療財團法人聖保祿醫院	王曉慧	社區護理師	03-3613141#2135
桃園市	衛生福利部桃園醫院	陳佳漢	口腔癌篩檢個管師	03-3699721#1294
新竹市	台灣基督長老教會馬偕醫療財團法人新竹馬偕紀念醫院	鄭怡君	研究助理	03-6119595#6210
新竹市	國泰醫療財團法人新竹國泰綜合醫院	陳彥伶	個案管理師	03-5278999#5211
新竹市	國立臺灣大學醫學院附設醫院新竹臺大分院新竹醫院	吳慧君	執行秘書	03-5326151#4502
新竹縣	東元醫療社團法人東元綜合醫院	魏名慧	個管師	03-5527000#1522
苗栗縣	大千綜合醫院	李艷珍	管理師	037-357125#51502
苗栗縣	衛生福利部苗栗醫院	孔梅鳳	護理師	037-261920#1113
臺中市	中山醫學大學附設醫院	周怡均	個管師	04-24739595#21761
臺中市	中國醫藥大學附設醫院	陳佩瑜	癌篩檢師	04-22052121#4823
臺中市	仁愛醫療財團法人大里仁愛醫院	邱于芳	秘書	04-24819900#11973
臺中市	光田醫療社團法人光田綜合醫院	劉小姐	助理	04-26625111#2440或2564
臺中市	佛教慈濟醫療財團法人台中慈濟醫院	許露尹	股長	04-36060666#4040
臺中市	亞洲大學附屬醫院	洪怡君	個管師	04-37061668-1056
臺中市	林新醫療社團法人林新醫院	黃婉柔	個管師	04-22586688#6556
臺中市	國軍臺中總醫院附設民眾診療服務處	陳宥豪	醫務行政士	04-23934191#525411
臺中市	童綜合醫療社團法人童綜合醫院	張玉欣	課長	04-26581919#3511
臺中市	臺中榮民總醫院	古靜華	家庭醫學部口篩助理	04-23592525#3831
臺中市	澄清綜合醫院	林蕙英	醫行部主任	04-24632000#66391
臺中市	澄清綜合醫院中港分院	林佩儀	癌症防治中心副主任	04-24632000#32109
臺中市	衛生福利部臺中醫院	蔣素珍	個管師	04-22294411#2169
彰化縣	秀傳醫療社團法人秀傳紀念醫院	吳雅媚	組長	04-7256166#85052
彰化縣	秀傳醫療財團法人彰濱秀傳紀念醫院	孔玲鈞	癌登師	04-7813888#72159
彰化縣	員林何醫院	何舜婷	主任秘書	04-8343838#100
彰化縣	彰化基督教醫療財團法人員林基督教醫院	余采眉	小組長	04-8381456#2071
彰化縣	彰化基督教醫療財團法人鹿港基督教醫院	林淑婷	口腔衛教師	04-7779595#8110
彰化縣	衛生福利部彰化醫院	黃星萍	個案管理師	04-8298686#1221
南投縣	衛生福利部南投醫院	許文露	癌篩個管師	049-2231150#2317

縣市	機構名稱	聯繫窗口	職稱	聯絡電話
雲林縣	國立臺灣大學醫學院附設醫院雲林分院	康暉篁	專業經理	05-6330002#8060
雲林縣	彰化基督教醫療財團法人雲林基督教醫院	黃儀	個案管理師	05-5871111#2025
嘉義市	天主教中華聖母修女會醫療財團法人天主教聖馬爾定醫院	羅伊妙	癌症防治組副組長	05-2756000#2276、2277
嘉義市	陽明醫院	徐麗容	癌篩個管護士	05-2252000#3786
嘉義市	臺中榮民總醫院嘉義分院	蔡育璇	癌篩行政助理	05-2359630#2549
嘉義縣	佛教慈濟醫療財團法人大林慈濟醫院	丁玉婷	股長	05-2648000#5769
嘉義縣	長庚醫療財團法人嘉義長庚紀念醫院	陳宥菁	篩檢人員	05-3621000#3738
臺南市	台南市立醫院（委託秀傳醫療社團法人經營）	陳筱函	癌症篩檢中心組長	06-2609926#26131
臺南市	台灣基督長老教會新樓醫療財團法人台南新樓醫院	陳鳳宜	個管師	06-2748316#5606
臺南市	台灣基督長老教會新樓醫療財團法人麻豆新樓醫院	魏名娟	口篩負責人	06-5702228#1205
臺南市	奇美醫療財團法人柳營奇美醫院	羅張娉娉	癌症篩檢組小組長	06-6226999#77662
臺南市	國立成功大學醫學院附設醫院	楊雅智	行政人員	06-235353#3082
臺南市	郭綜合醫院	吳懿萱	癌篩個管師	06-2221111#1231
臺南市	臺南市立安南醫院—委託中國醫藥大學興建經營	郭曉馨	護理師	06-3553111#1130
臺南市	衛生福利部臺南醫院	薛麗娜	個案管理師	06-2200055#2612
高雄市	天主教聖功醫療財團法人聖功醫院	陳麗娥	組長	07-2238153#6189
高雄市	阮綜合醫療社團法人阮綜合醫院	范韶真	口篩個管師	07-3351121#1616
高雄市	長庚醫療財團法人高雄長庚紀念醫院	陳郁雯	篩檢個管師	07-731-7123#3325
高雄市	財團法人私立高雄醫學大學附設中和紀念醫院	陳詠嘉	組員	07-3121101#6054
高雄市	高雄市立大同醫院（委託財團法人私立高雄醫學大學經營）	張鈺翎	組長	07-2911101#8521
高雄市	高雄市立小港醫院（委託財團法人私立高雄醫學大學經營）	周淑雅	護理師	07-8067407
高雄市	高雄市立聯合醫院	吳麗娟	護理師	07-5552565#2165
高雄市	高雄榮民總醫院	王齡聆	研究助理	07-3422121#3080
高雄市	國軍高雄總醫院左營分院附設民眾診療服務處	施筱涵	專任助理	07-5817121#3243
高雄市	國軍高雄總醫院附設民眾診療服務處	黃逸樺	癌篩小組專員	07-7493569
高雄市	義大醫療財團法人義大癌治療醫院	蔡芝瑜	研究助理	07-6150022#6132
高雄市	義大醫療財團法人義大醫院	陳曉薇	組長	07-6150011#5251
屏東縣	輔英科技大學附設醫院	謝燕卿	社區護士	08-8323146#1533
屏東縣	衛生福利部屏東醫院	蔡佩堯	護理師	08-7363011#2117、2020
宜蘭縣	天主教靈醫會醫療財團法人羅東聖母醫院	蔡佩珊	護理師	03-9544106#5534
宜蘭縣	國立陽明交通大學附設醫院	林容孜	癌篩個管師	03-9325192#10132
宜蘭縣	醫療財團法人羅許基金會羅東博愛醫院	陳悅晴	癌症篩檢管理師	03-9543131#3122
花蓮縣	佛教慈濟醫療財團法人花蓮慈濟醫院	彭慧珊	組長	03-8561825#13112
花蓮縣	臺灣基督教門諾會醫療財團法人門諾醫院	涂淑雲	組長	03-8241526
臺東縣	台灣基督長老教會馬偕醫療財團法人台東馬偕紀念醫院	洪筱倫	專任助理	089-340551

國民健康署工地口腔黏膜檢查服務申請表

一、營造公司名稱：_____

二、總聯絡人：_____ 電話：_____ E-mail：_____ 傳真：_____

三、預估參與免費口腔黏膜檢查活動工地名單：

工程名稱	預估參與篩檢人數 (有菸/檳行為者)	可配合口腔癌篩檢 之月份(預估)	工地地址/位址	工地 聯絡人	聯絡方式
1.	人	年 月			
2.	人	年 月			
3.	人	年 月			
4.	人	年 月			
5.	人	年 月			
6.	人	年 月			

其他需求：_____

備註：

1. 篩檢對象：年滿 18 歲、有嚼檳或吸菸行為者。前開對象每場受檢人數(本國人)需達 30 人以上。
2. 本調查表填妥後，請於預估活動至少 1 個月前，mail 回傳至 anita.liu@hpa.gov.tw 與 yang0035@hpa.gov.tw，或傳真：(02)25220774 或郵寄至 10341 台北市大同區塔城街 36 號「國民健康署 癌症防治組 楊小姐 收」。將盡快為您聯繫安排醫事機構服務。
3. 有任何工地篩檢安排事宜，請洽國民健康署劉小姐 02-25220888 轉 779 或楊小姐 02-25220888 轉 777。
4. 因應 COVID-19 疫情，部分醫院可能有暫停服務之情形，可來電與本署聯繫，以協調其他合約醫院提供口腔癌篩檢服務。